

HOTĂRÂRE nr.24

Privind introducerea în domeniul public al orașului Costești a terenului în suprafață de 1946 m.p. situat în intravilanul orașului Costești, strada Industriei, județul Argeș

Consiliul Local al Orașului Costești, județul Argeș, întrunit în ședința ordinară, în ziua de 24.03.2020;

Având în vedere:

-Referatul de aprobare nr.5955 din data de 19.03.2020, întocmit de inițiator, domnul Baicea Ion- Primarul orașului Costești, județul Argeș;

-Raportul compartimentului de specialitate înregistrat sub nr.5958/19.03.2020, întocmit de domnul Lupu Mircea-referent de specialitate în cadrul Compartimentului Urbanism și doamna Gruianu Rodica-consilier în cadrul Compartimentului Cadastru;

-art.129 alin.(2) lit."c", art.133 alin.(1), art.136 alin.(8), art.196 alin.(1) lit.„a”, art.286 și art.287 din O.U.G. nr.57/2019, privind Codul administrativ, cu completările ulterioare;

Ținând cont de avizele comisiilor de specialitate ale Consiliului local Costesti;

În temeiul dispozițiilor art.139 alin.3 lit. „g” din O.U.G. nr.57/2019, privind Codul administrativ, cu completările ulterioare,

HOTĂRĂȘTE:

Art.1.Se aprobă introducerea în inventarul domeniului public al orașului Costești, a terenului în suprafață de 1946 mp, situat în intravilanul orașului Costești, strada Industriei, județul Argeș, tarlăua 31, parcela 2226, având categoria de folosință „drum”, cu datele de identificare prezentate în anexa nr.1, care face parte integrantă din prezenta hotărâre.

Art.2.Primarul orașului Costești, prin compartimentele de specialitate, va duce la îndeplinire prevederile prezentei hotărâri.

Art.3.Prezenta hotărâre va fi comunicată prin grija secretarului general, în termenul legal:

- Instituției prefectului județului Argeș;
- Primarului orașului Costești;
- Compartimentelor: urbanism, cadastru;
- Serviciului buget contabilitate-impozite și taxe locale

Data astăzi:24.03.2020

Contrasemnează,
secretar general oraș,
Chiriță Iuliana

Președinte ședință,
SANDU FLORIN

PLAN DE AMPLASAMENT SI DELIMITARE A IMOBILULUI
 Scara 1:1000

Nr. cadastral:	Suprafata masurata a imobilului (mp):	Adresa imobilului:
	1946	Oras Costesti, str. Industriei, tarla 31, parcela 2226 Jud. Arges (INTRAVILAN)
Nr. Cartea Funciara		Unitatea Administrativ Teritoriala (UAT)
		COSTESTI

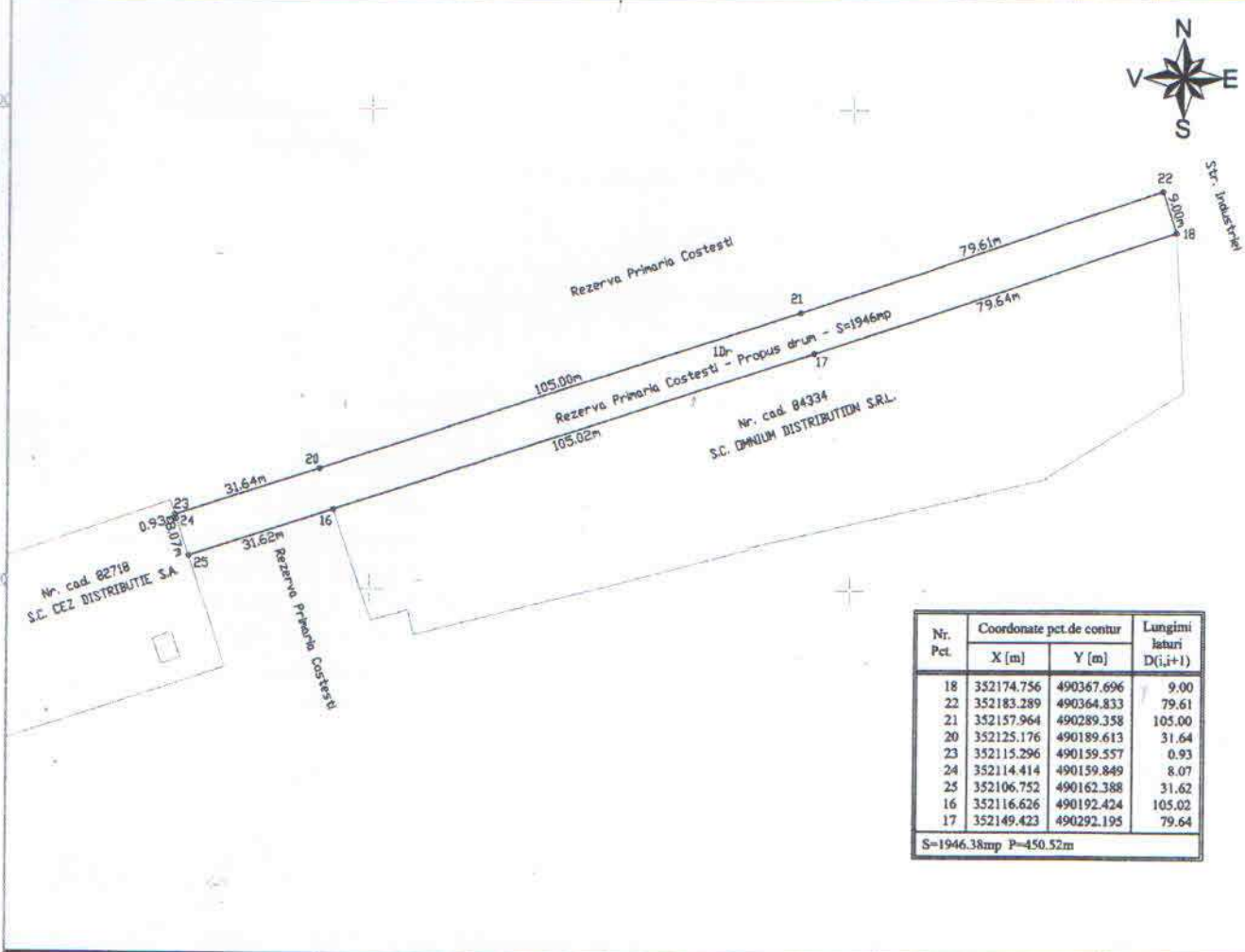

Nr. Pct.	Coordonate pct. de contur		Lungimi laterale D(i,i+1)
	X [m]	Y [m]	
18	352174.756	490367.696	9.00
22	352183.289	490364.833	79.61
21	352157.964	490289.358	105.00
20	352125.176	490189.613	31.64
23	352115.296	490159.557	0.93
24	352114.414	490159.849	8.07
25	352106.752	490162.388	31.62
16	352116.626	490192.424	105.02
17	352149.423	490292.195	79.64

S=1946.38mp P=450.52m

A. Date referitoare la teren			
Nr. parcela	Categorie de folosinta	Suprafata (mp)	MENTIUNI
1	Dr	1946	
Total		1946	Teren partial imprejmuit

B. Date referitoare la constructii			
Cod	Destinatia	Suprafata construita la sol (mp)	MENTIUNI
-	-	-	-
-	-	-	-
-	-	-	-

Suprafata total masurata a imobilului=1946mp
 Suprafata din act=mp

EXECUTANT,
S.C. TERRA STAR GRAFIC S.R.L.
 Confirm executarea masuratorilor la teren, corectitudinea intocmirii documentatiei cadastrale si corespondenta acestora cu realitatea din teren
 Semnatura si stampila:

Data 11.03.2020

Inspector
 Confirm introducerea imobilului in baza de date integrata si atribuirea numarului cadastral
 Semnatura si parafa:
 Data.....
 Stampila BCPI